

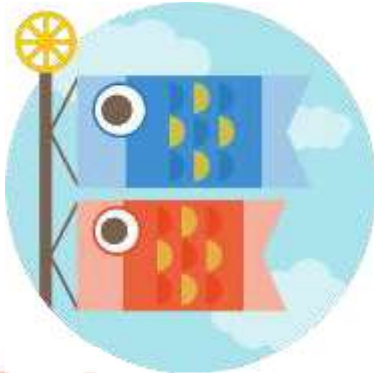

こどぶん通信

4/20~5/5 ジャンボこいのぼりうろこづくり



5月5日の「こどもの日」にちなみ、こどもたちの健やかな成長を願い、ジャンボこいのぼりを製作します。4月20日(月)から5月5日(火)まで各コーナーでジャンボこいのぼりの「うろこ」の製作ができますよ！5月5日(火)は、ジャンボこいのぼりにうろこが貼れます。映画会も予定しておりますのでお楽しみに♪



令和8年度 ボランティア募集中！

イベントのお手伝いできる方
大歓迎です！！

申し込みは、5月31日(日)までです。

※登録用紙はホームページからダウンロードできます。

<http://kodomobunka.jp>

※18歳未満の方は、保護者の承諾が必要です。

登録用紙の保護者欄に必ず署名、捺印のうえご持参ください。

※登録に来館の際は、事前にご連絡ください。(面接を行います)

※当館には専用駐車場がありません。公共交通機関

または、周辺の有料駐車場をご利用ください。

※当該年度中に一定回数以上の活動をした方には、

必要に応じて活動証明書を発行します。

※登録後、研修会への参加が必要です。(6月頃に予定しています)

※ボランティア活動は研修会参加後からの開始となります。

<p>こどもとのふれあい</p> <p>ゲームなどの遊び相手 こどもの話し相手 こどもの絵作り など</p>	<p>会館イベント補助</p> <p>イベント時の補助 準備、受付対応 こどもの絵作り など</p>
<p>本に関すること</p> <p>絵本の整理 絵本の読み聞かせ 絵本のポップ作り など</p>	<p>作業に関すること</p> <p>図録整理 工作材料準備 おもちゃの修理や改良 など</p>

😊 のびのび運動会のお手伝いをしてくれる

こどもスタッフを募集します 😊

※のびのび運動会とは幼児と保護者対象の運動会です。
一緒に楽しく盛りあげましょう！

日時 5/30(土)・6/6(土)13:30~16:00(発足式・練習)
6/13(土)10:00~16:00(リハーサル)
6/14(日)9:00~16:00(本番)

対象 小学生~高校生 定員 10名(先着順)

受付 4/25(土) 9:00~電話・窓口受付開始



暑さに負けない！熱中症対策

日時 5/22(金)10:00~10:45

対象 18歳未満のこどもと保護者

受付 4/6(月)9:00~電話・窓口にて受付開始
＼参加料無料／ ＼参加者プレゼントあります／
お気軽にご参加下さい♪

当館では、無料公衆無線LANサービス
「熊本フリーWi-Fi」を利用できます。

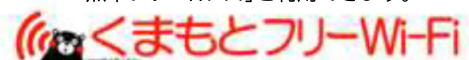

会館からの お知らせ

- 会館をご利用できるのは18歳未満のこども(幼児は保護者同伴)です。
- 会館の利用は無料です。(ただし、工作の材料費等は実費負担となります)
- イベント等は内容により変更する場合があります。
- 4月の休館日は第2火曜日、第4火曜日の14日(火)と28日(火)です。



◆コーナー利用時間◆

閉：清掃・点検のため閉鎖します

1階 きんしこう															
2階 みつばち									閉						
3階 平日									閉						
3階 かつつき 休日									閉						
3階 ひよこ														閉	
3階 おうむ									閉						
4階 うさぎ									閉						
	9時	10時	11時	12時	13時	14時	15時	16時	16時30分						

休館日／毎月第2火曜日と第4火曜日(火曜日が祝日・休日の場合は次の平日)
 年末年始(12月29日から1月3日まで)

1階 きんしこう

ボールプールで遊んだり、絵本を読んだりいろいろなおもちゃで遊ぶことができます。また、木製遊具でも遊べます。

予約は
必要ありません

子育て応援！思い出フォトコーナー	開館日	9:00~16:30	18歳未満のこども 幼児は保護者同伴
きんしこうタイム	毎週土曜日 (第1土曜日・祝日・長期休暇を除く)	11:00~11:15	
いろいろゲーム大会	4/12(日)	11:00~11:20	
季節のおはなし会「こいのぼり」	4/26(日)	11:00~11:20	
やってみよう。放送体験！ 「こいのぼり」	4/25(土)	9:00~16:00	小学生以上 18歳未満のこども



2階 みつばち

0・1・2歳児が保護者のみなさまと一緒におもちゃや遊具でゆっくり遊べるコーナーです。

4月生まれの誕生会	4/12(日)	10:30~10:50	乳幼児と保護者 ※要予約
		14:30~14:50	
ハーフバースデー	4/18(土)	10:30~10:50	
		14:30~14:50	
もりもり離乳食タイム (後期完了編)	4/17(金)	10:30~11:00	
ハイハイ競走	4/19(日)	10:30~11:00	
		14:30~15:00	
ゆうゆうタイム 「カタカタレース、はじめの一步！」	4/9(木)	10:30~11:00	
プーさんタイム	月~木(休館日を除く)	10:30~10:45	乳幼児と保護者 ※予約不要
ハニータイム	金	10:30~10:45	
カンガルータイム	土・日・祝日	15:00~15:15	
みつばちタイム	平日(休館日を除く)	15:00~15:15	

予約(096-323-0505)
をお願いします

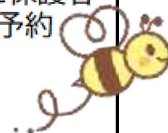

相談専用ダイヤル (イベント・教室の予約ダイヤルではありません)

会館では、電話による子育てアドバイスや、子育ての不安や悩みに対する専門相談機関の紹介も行っています。
 専用電話 096-323-0783 (ゼロ・ナ・ヤ・ミ) 午前9時~12時・午後1時30分~4時00分

3階 きつつき



プラバン、ぬり絵やお絵かき、その他さまざまな工作ができます。
 プラバンは販売しています。(1枚 150円)
 ※プラ板の制作の受付は午前・午後とも利用時間の30分前までとなります。
 ※両替は行っておりませんのでお釣りのないよう小銭の準備をお願いします。

今月の工作

「きんぎょちゃん つれるかな？」4/1(水)～先着150名
 乳酸菌飲料の容器、ストロー等を使って金魚釣りのおもしろい工作を作ります。

「ホーホーホー♪」4/15(水)～先着90名
 乳酸菌飲料の容器を利用して、ホーホーホー鳴る笛をつくります。

へきめん

4/1(水)～「キャップフラワー」先着90名
 おはながみと色画用紙とキャップを使って花を作り、きつつきの部屋に飾ります。



土日は大津山先生に
 会えるかも♪

3階 ひよこ

大型遊具や手作りおもちゃなどいろいろな遊具を使って遊べる室内空間です。

小学生の時間 『カードゲームで遊ぼう！』 (場所:2階会議室)	4/5(日)	14:00～15:00	小学生	
	開催日当日 13:50より2階会議室前で受付開始			
みんなでエンジョイタイム (場所:3階ひよこルーム)	4/18(土)	14:00～15:00	18歳未満の子ども 幼児は保護者同伴	
あつまれ！やんちゃ隊 『ようこそ！ひよこルームへ♪』 (場所:3階ひよこルーム)	4/9(木)・4/23(木)	11:00～11:30	幼児と保護者	
予約は 必要ないよ	ひよこタイム	月～木 (4/9・4/23・休館日・祝日・長期休暇を除く)	11:00～	幼児と保護者
	わんぱくタイムⅠ	平日(休館日・祝日・長期休暇を除く)	13:00台	幼児と保護者
	わんぱくタイムⅡ		14:00台	
	わんぱくタイムⅢ		15:00台	
なんでもランキング	開館日	9:00～16:30 13:30～14:00のぞく	18歳未満の子ども 幼児は保護者同伴	



3階 おうむ

パソコンを使って、就学前から楽しめる
 ぬり絵や年齢に応じたゲームなどができます。



4階 うさぎ

おえかきコレクション

4/29(水)～5/6(水) 9:00～16:30

パソコンのおえかきソフトを使って好きな絵を描き、
 ラミネートをして持ち帰ろう♪

費用:50円

対象:18歳未満の子ども(幼児は保護者同伴)

※4/29(水)～おうむコーナーで時間内随時受付

※両替は行っておりませんのでお釣りのないよう小銭の準備をお願いします。

屋上にあるいろいろな乗り物で
 楽しく遊ぶことができます。

◆利用時間◆

9時～12時

13時30分～16時30分



※雨天時や床が濡れているとき、
 高温時など悪条件下では
 安全や健康面を考慮して閉鎖する
 場合があります

受講生募集

ご不明な点がございましたら、お気軽におたずねください。
※都合により開催日や開催日数が変更になることがあります。

教室名	期日	曜日	時間	回数	対象	定員	参加料	受付日時		受付方法
								日	曜日	
幼児あそび教室	5/9 ~ 翌3/27	土	9:30 ~ 10:30	20 回	1歳児(4月時点で1歳)と保護者	8 組	16,000 円			受付中
新1年生対象 学習ステップアップ教室	4/18 ~ 翌3/6	土	14:00 ~ 15:00	40 回	小学1年生	10 名	24,000 (テキスト代込)			受付中
ナイル先生のFantasticEnglish(体験)	4/4	土	10:00 ~ 11:00	1 回	小1~小3	15 名	700 円			受付中
マリア先生のベビーからのEnjoy English	4/9 ~ 翌3/18 (7・8月お休み)	木	9:15 ~ 10:00	32 回	2025.4月~2025.12月生まれまでの 幼児と保護者	8 組	前期分11,900円 後期分10,500円			受付中
ベビータンズ体験教室	4/16	木	10:00 ~ 11:00	1 回	3ヶ月~1歳半の子どもと保護者	10 組	800 円			受付中
初めてのフラダンス体験教室	4/16	木	11:15 ~ 12:15	1 回	18歳未満のこどもの保護者 (お子様の同伴可)	10 名	700 円			受付中
理学療法士が教える! 運動能力向上教室(体験)	4/18	土	11:00 ~ 12:00	1 回	小1~小3	10 名	600 円			受付中
できるようになる!さかあがり 4月	4/18	土	9:30 ~ 10:30	1 回	小学生	10 名	600 円			受付中
マリア先生のチャレンジ! Enjoy English (ベビー)	4/18	土	9:15 ~ 10:00	1 回	0歳~2歳の幼児と保護者	10 組	700 円			受付中
マリア先生のチャレンジ! Enjoy English (キッズ)	4/18	土	10:15 ~ 11:00	1 回	3歳~就学前の幼児と保護者	10 組	700 円			受付中
きれいな字を書こう! 硬筆教室	4/18 ~ 翌3/27	土	10:00 ~ 11:00	12 回	小学生	15 名	7,200 円		3/21 (土)	受付開始
楽しく学ぼう書道教室	4/26 ~ 翌3/28	日	10:00 ~ 12:00	12 回	小学生	15 名	前期分4,800円 後期分4,800円		3/22 (日)	受付開始
ウクレレ体験 5月	5/5	火	10:30 ~ 11:30	1 回	小学生	10 名	600 円		3/31 (火)	受付開始
キッズ体操1	5/13 ~ 10/21	水	16:00 ~ 17:00	17 回	年中~年長	10 名	10,200 円		3/25(水)~4/29(水)	
ジュニア体操1	5/13 ~ 10/21	水	17:15 ~ 18:15	17 回	小1~小3	10 名	10,200 円			※抽選
ナイル先生のFantasticEnglish①	5/13 ~ 7/22	水	16:00 ~ 17:00	6 回	小1~小3	15 名	4,200 円		4/4 (土)	受付開始
生花でフラワーアレンジメント	5/9	土	10:00 ~ 11:30	1 回	18歳未満のこども ※幼児・小1~小3は保護者同伴	10 名	2,000 (材料代込)		4/4 (土)	受付開始
産後ボディメイクヨガ①	5/11 ~ 7/13	月	11:15 ~ 12:15	10 回	乳幼児(1ヶ月~12ヶ月)の保護者 (お子様の同伴可)	15 名	7,000 円		4/6 (月)	受付開始
HIPHOPダンス①	5/11 ~ 10/19	月	16:00 ~ 17:00	17 回	小1~小3	15 名	10,200 円		4/6 (月)	受付開始
ABCでリトミック①	5/13 ~ 7/15	水	10:30 ~ 11:15	6 回	未就園児と保護者	12 組	5,400 円		4/8 (水)	受付開始
初めてのフラダンス教室①	5/7 ~ 6/18	木	11:15 ~ 12:15	4 回	18歳未満のこどもの保護者 (お子様の同伴可)	10 名	2,800 円		4/9 (木)	受付開始
ベビータンズ教室①	5/7 ~ 7/16	木	10:00 ~ 11:00	6 回	3ヶ月~1歳半の子どもと保護者	10 組	4,800 円		4/9 (木)	受付開始
おやこで元気にリトミック①	5/19 ~ 7/21	火	10:00 ~ 10:45	6 回	未就園児と保護者	12 組	4,200 円		4/15 (水)	受付開始
理学療法士が教える! 運動能力向上教室	5/15 ~ 7/10	金	16:00 ~ 17:00	5 回	小1~小3	10 名	3,000 円		4/18 (土)	受付開始
ベビータンズ体験 6月	6/12	金	10:00 ~ 12:00	1 回	18歳未満のお子様の保護者	5 名	700 円		5/8 (金)	受付開始

9:00~
電話・窓口

料金改定のお知らせ

日頃より熊本市子ども文化会館をご利用いただき誠にありがとうございます。
昨今の物価高騰などが続くなか、現行価格を維持することが困難な状況となりました。
つきましては、不本意ではございますが、令和8年度より、一部の教室参加料及びプラン料金を改訂させていただきます。
今後も皆様にご満足いただけるよう更なるサービス向上に努めてまいりますので、何卒ご理解いただき、今後とも変わらぬご愛顧を賜りますようお願い申し上げます。

	改定前	改定後
プラン	100円	150円

熊本市子ども文化会館

おもちゃ病院 4月25日(土)

毎月第4土曜日 13:00~16:00
(最終受付は 15:00 となります)
おうちで壊れて遊べないおもちゃがありましたら、会館へご予約のうえ、お持ちください♪

※1日につき10組(1組につき2台)までの予約となります。

※別途実費がかかる場合があります。

※大人だけでの入館はできません。



マザーズ ハローワーク お仕事相談会 毎月第2・4木曜日

4月9日(木)・4月23日(木) 10:00~12:00

当館において、マザーズハローワークによる「お仕事相談会」を開催しています。

子育てをしながら就職を目指す方をサポートする相談会です。興味のある方は、子ども文化会館で相談してみませんか。

※子ども文化会館は18歳未満のこども及びその保護者のみの入館となりますのでご了承ください。

熊本市子ども文化会館



〒860-0004 熊本市中央区新町 1 丁目 3 番 11 号

T E L 096-323-0505 F A X 096-323-0710

熊本市子ども文化会館は(一財)熊本市文化スポーツ財団が管理運営しています

HP <http://www.kodomobunka.jp/> Mail info@kodomobunka.jp

○市電 B系統[上熊本駅方面行]

蔚山(うるさん)町下車 徒歩 4分

○都市バス

上熊本車庫線 段山(だにやま)・市立博物館入口下車 徒歩 1分

熊本城周遊バスしろめぐりん 子ども文化会館前下車

※専用の駐車場はございませんので公共交通機関をご利用ください。

第一環状線 蔚山(うるさん)町下車 徒歩 2分

